

## L'A.S.D. ATLETICA ARDENS

Tramite la CASP Vicenza

Con il patrocinio del Comune di BOLZANO VICENTINO

ORGANIZZA

### 3° PROVA DEL CAMPIONATO PROVINCIALE CSI VICENZA 2023 di CORSA CAMPESTRE

**BOLZANO VIC.NO (VI)**  
**DOMENICA 26 NOVEMBRE 2023**

Con ritrovo alle ore 8,30

ZONA PARCO NORD in VIA PAPA LUCIANI  
BOLZANO VICENTINO

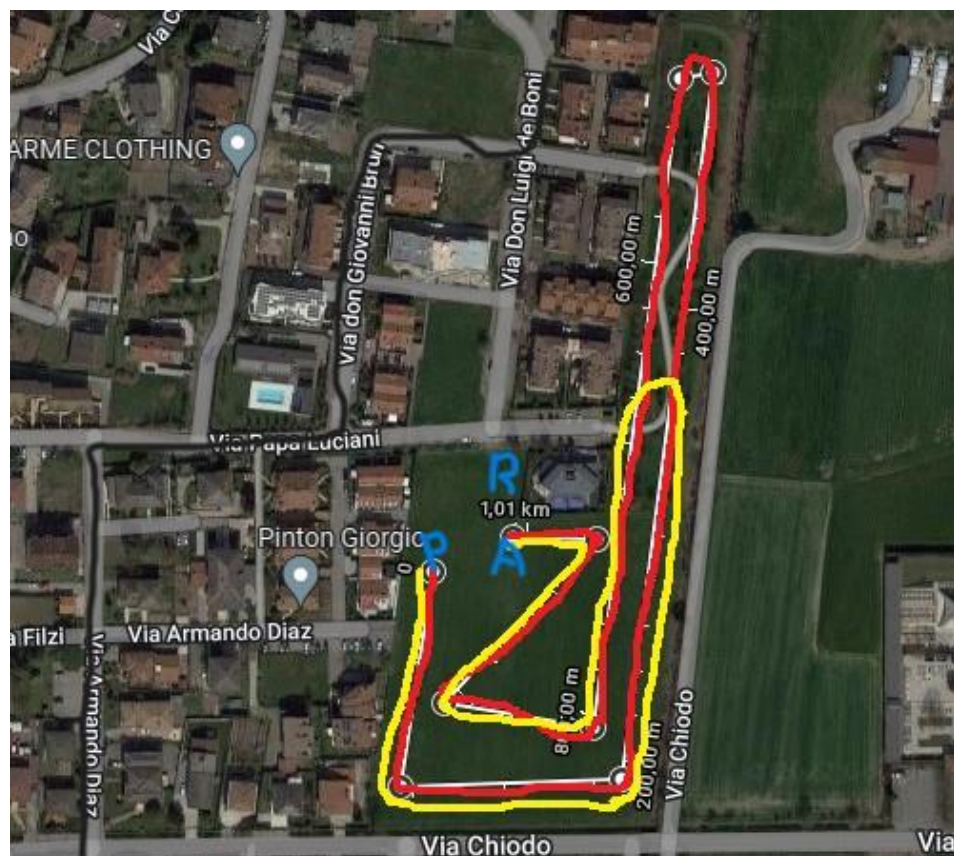

## Programma Gara

ORARIO	CATEGORIA	GIRI PICCOLI	GIRI GRANDI	DISTANZA
<b>08:30</b>	Ritrovo e ritiro pettorali			
<b>09.10</b>	Amatori A e Amatori B Maschile (dal 1969 al 1988)		5	5000 m
09:45	Junior - Senior Maschile (dal 1989 al 2005)		5	5000 m
10:15	Allieve - Junior - Senior - Amatrici A e B -Veterane A e B Femminile (2007 e anni precedenti)		3	3000 m
10.30	INIZIO PREMIAZIONI GARE			
10:35	Categoria Special	1		700 m
10.45	<b>Cuccioli Maschile Femminile (anni 2014-2015)</b>	1		400 m
10:55	Esordienti Femminile (anni 2012/2013)	1		700 m
11.05	Esordienti Maschile (anni 2012/2013)	1		700 m
11:15	Ragazze Femminile (anni 2010/2011)		1	1000 m
11:25	Ragazzi Maschile (anni 2010/2011)		1	1000 m
11:35	Cadette Femminile (anni 2008/2009)	1	1	1700 m
11:45	Cadetti Maschile (anni 2008/2009)		2	2000 m
11:55	Allievi Maschile + Veterani A e B Maschile (2006/2007 + 1968 e anni precedenti)		3	3000 m
12:15	Cross Corto Femminile tutte da cat. Allieve in poi		1	1000 m
12:20	Cross Corto Maschile Allievi Junior e Senior		1	1000 m
12.30	Cross Corto Maschile Amatori A e B, Veterani A e B		1	1000 m
12:40	FINE MANIFESTAZIONE			

**L'orario è indicativo, le gare sono a seguire.**

Possono partecipare tutte le società CSI della provincia di Vicenza regolarmente affiliate 2023 con un numero illimitato di atleti, regolarmente tesserati entro la data di scadenza delle iscrizioni.

Le categorie si intendono quelle presenti nel regolamento provinciale 2023 pubblicato sul sito CSI Vicenza.

Viste le iscrizioni, potranno essere previste delle partenze divise per categoria o per anno di età. Verrà data opportuna comunicazione alle società il sabato precedente la manifestazione.

Come deciso nell'assemblea delle società CSI il 14/10/2022, viene inserita una partenza per la categoria disabili intellettivi relazionali, maschi e femmine (classifica separata), tale partenza verrà chiamata "categoria special", viene però mantenuta la possibilità per l'atleta con disabilità di scegliere di partecipare alle gare delle altre categorie come avvenuto finora. Fa fede l'iscrizione e eventuali comunicazioni ufficiali alla CASP Vicenza. Per motivi gestionali chi partecipa a questa gara deve iscriversi alla gara di campionato "special".

Tutto ciò che non è specificato nel dispositivo fa fede il regolamento provinciale campestri, generale e RTI nell'ultima versione pubblicata. **SI RICORDA CHE È OBBLIGATORIO FARSI IDENTIFICARE DAL GIUDICE ALLA CAMERA D'APPELLO, PENA LA SQUALIFICA.**

PARTENZA CATEGORIA CUCCIOLI SI INTENDE COME MANIFESTAZIONE PROMOSSA DALLA SOCIETA' SPORTIVA ORGANIZZATRICE.  
PER PARTECIPARE L'ATLETA DEVE ESSERE REGOLARMENTE TESSERATO CSI E IN POSSESSO DI CERTIFICATO MEDICO NON AGONISTICO.  
OGNI ATLETA DEVE AVERE UN'ETICHETTA PROCURATA DALLA SOCIETA' DI APPARTENENZA CON NOME, COGNOME E ANNO DI NASCITA

### ISCRIZIONI

Le iscrizioni (anche per la categoria CUCCIOLI 2014-2015) vanno effettuate sul portale CSI entro le ore **22:00** di **GIOVEDÌ 23 NOVEMBRE 2023.**

### QUOTE GARA

La quota gara prevista è di **1.50 €** ad atleta da versare al CSI Vicenza dopo le iscrizioni. Copia del pagamento va esibita al ritiro delle buste. Non verrà restituita per gli atleti assenti.  
**GRATUITA PER LA CATEGORIA CUCCIOLI.**

Il pagamento verrà effettuato sul portale CSI tramite pagamento spontaneo.

Il pagamento verrà effettuato seguendo le indicazioni qui riportate:

1. Selezionare: **altri pagamenti**
2. Selezionare come causale: **iscrizione atleti quota gara**
3. Scrivere nella descrizione : **numero di atleti iscritti, Bolzano Vicentino 26/11/2023**

### RITIRO e RICONSEGNA CHIP e PETTORALI

Un componente per ogni società dovrà ritirare la mattina entro le 9.00 la busta contenente i pettorali e i chip necessari per partecipare alla manifestazione, **non vengono forniti spilli.** Al termine della stessa dovranno essere riconsegnati al punto di consegna dedicato della manifestazione. Immediatamente verrà controllato che il materiale riconsegnato sia completo, in caso contrario, per lo smarrimento di ogni chip vengono richiesti alla società 10 €, per lo smarrimento del pettorale 2 €. Vi chiediamo di rimanere disponibili per tutta la durata delle operazioni. I chip vanno applicati sui lacci delle scarpe.

### PARCHEGGIO

**Piazzale OPPI, Via DIAZ e vie limitrofe**

## **PREMIAZIONI**

Le classifiche verranno pubblicate online sul sito CSI Vicenza. Se possibile verrà anche esposta una copia cartacea. Eventuali reclami saranno accettati solo se pervenuti entro 20 minuti dalla pubblicazione.

### **Verranno premiati:**

**PRIMI 10 CLASSIFICATI CATEGORIA ESORDIENTI FEMMINILE E MASCHILE**

**PRIMI 10 CLASSIFICATI CATEGORIA RAGAZZE E RAGAZZI**

**PRIMI 6 CLASSIFICATI CATEGORIA CADETTE E CADETTI**

**TUTTI I PARTECIPANTI CATEGORIA CUCCIOLI**

**TUTTI I PARTECIPANTI CATEGORIA DISABILI INTELLETTIVO/RELAZIONALE**

**PRIMI 3 CLASSIFICATI DI TUTTE LE ALTRE CATEGORIE**

## **INFORMAZIONI**

**CASP Vicenza:**

**[atletica@csivicenza.it](mailto:atletica@csivicenza.it)**

**Giudici: [ggg.atletica.csi@gmail.com](mailto:ggg.atletica.csi@gmail.com)**

**Organizzazione: [atletica.ardens@gmail.com](mailto:atletica.ardens@gmail.com)**

**CASP Vicenza**

