

POLISPORTIVA DUEVILLE ASD

tramite la CASP Vicenza
Con il patrocinio del Comune di Dueville

ORGANIZZANO

1° PROVA CAMPIONATO PROVINCIALE CORSA CAMPESTRE CSI VICENZA 2023

DUEVILLE (VI) – DOMENICA 29 GENNAIO 2023

Ritrovo alle ore 8,30

presso il Parco Baden Powell

Via Don B. Fracasso, 36031 Dueville (VI)

Possono partecipare tutte le società CSI della provincia di Vicenza regolarmente affiliate 2023 con un numero illimitato di atleti, regolarmente tesserati entro la data di scadenza delle iscrizioni.

Le categorie si intendono quelle presenti nel regolamento provinciale 2023 pubblicato sul sito CSI Vicenza.

Viste le iscrizioni, potranno essere previste delle partenze divise per categoria o per anno di età. Verrà data opportuna comunicazione alle società il sabato precedente la manifestazione.

Come deciso nell'assemblea delle società CSI il 14/10/2022, viene inserita una partenza per la categoria disabili intellettivi, viene però mantenuta la possibilità per l'atleta di scegliere di partecipare alle gare delle altre categorie. Fa fede l'iscrizione e eventuali comunicazioni ufficiali alla CASP Vicenza.

LA PARTENZA CATEGORIA CUCCIOLI SI INTENDE COME MANIFESTAZIONE PROMOZIONALE PROMOSSA DALLA SOCIETÀ SPORTIVA ORGANIZZATRICE. PER PARTECIPARE COMPILARE E CONSEGNARE IL MODULO ALLEGATO 10 MINUTI PRIMA DELLA PARTENZA IN CALL ROOM. PER PARTECIPARE L'ATLETA DEVE ESSERE REGOLARMENTE TESSERATO E IN POSSESSO DI CERTIFICATO MEDICO DI SANA E ROBUSTA COSTITUZIONE IN VIGORE. VEDI ALLEGATO PER LE CONDIZIONI DI PARTECIPAZIONE.

ISCRIZIONI

Le iscrizioni vanno effettuate sul portale CSI entro le ore **24:00** di **GIOVEDÌ 26 GENNAIO**.

QUOTE GARA

La quota gara prevista è **di 1.50 €** ad atleta da versare al CSI Vicenza dopo le iscrizioni. Copia del pagamento va esibita al ritiro delle buste. Non verrà restituita per gli atleti assenti.

Il pagamento verrà effettuato sul portale CSI tramite pagamento spontaneo.

Il pagamento verrà effettuato seguendo le indicazioni qui riportate

1. Selezionare: altri pagamenti
2. Selezionare come causale: iscrizione atleti quota gara 2023
3. Scrivere nella descrizione numero di atleti, luogo e data della manifestazione

RITIRO e RICONSEGNA CHIP e PETTORALI

Un componente per ogni società dovrà ritirare la mattina entro le 9.00 la busta contenente i pettorali e i chip necessari per partecipare alla manifestazione, senza spilli. Al termine della stessa dovranno essere riconsegnati al punto di consegna dedicato della manifestazione. Immediatamente verrà controllato che il materiale riconsegnato sia completo, in caso contrario per lo smarrimento di ogni chip vengono richiesti alla società 10 €, per lo smarrimento del pettorale 2 €. Vi chiediamo di rimanere disponibili per tutta la durata delle operazioni.

PROGRAMMA GARE:

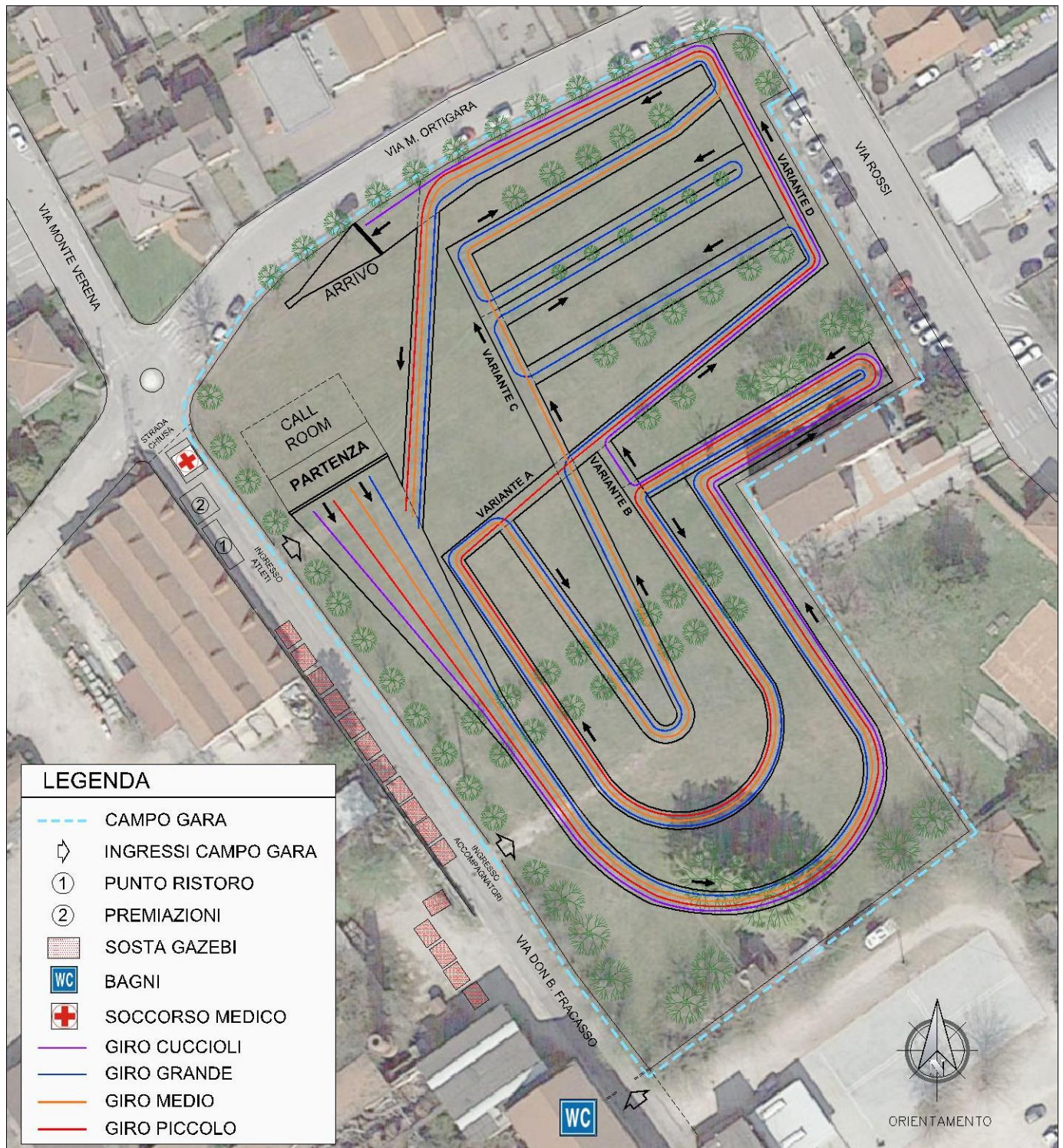

ORDINE DI PARTENZA E DISPOSIZIONI PERCORSO

ORA	DISTANZA	CATEGORIA	PERCORSO
09:10	5000	AMATORI A e B MASCHILE	5 GIRI GRANDI
09:45	5000	JUNIOR e SENIOR MASCHILE	5 GIRI GRANDI
10:15	3000	ALL-JU-SE-AMATRICI A e B VETERANE A e B FEMMINILE	3 GIRI GRANDI
		inizio premiazioni gare assolute e giovanili a seguire	
10:35	400	CATEGORIA CUCCIOLI M e F	1 GIRO CUCCIOLI passando per variante B e D
10:45	700	CATEGORIA SPECIAL M e F	1 GIRO MEDIO passando per variante C
10:55	700	ESORDIENTI FEMMINILE	1 GIRO MEDIO passando per variante C
11:05	700	ESORDIENTI MASCHILE	1 GIRO MEDIO passando per variante C

ORA	DISTANZA	CATEGORIA	PERCORSO
11:15	1200	RAGAZZE	2 GIRI PICCOLI passando per variante A e D
11:25	1200	RAGAZZI	2 GIRI PICCOLI passando per variante A e D
11:35	1400	CADETTE	2 GIRI MEDI passando per variante C
11:45	2000	CADETTI	2 GIRI GRANDI
11:55	3000	ALLIEVI e VETERANI MASCHILE	3 GIRI GRANDI
12:15	1200	CROSS CORTO FEMMINILE	2 GIRI PICCOLI passando per variante A e D
12:25	1200	CROSS CORTO ALL-JUN e SEN MASCHILE	2 GIRI PICCOLI passando per variante A e D
12:35	1200	CROSS CORTO AMATORI A e B - VETERANI A e B	2 GIRI PICCOLI passando per variante A e D



L'orario è indicativo, le gare sono a seguire.

PREMIAZIONI

Le classifiche verranno pubblicate online sul sito CSI Vicenza. Se possibile verrà anche esposta una copia cartacea. Eventuali reclami saranno accettati solo se pervenuti entro 20 minuti dalla pubblicazione.

Verranno premiati:

**PRIMI 10 CLASSIFICATI CATEGORIA ESORDIENTI FEMMINILE E MASCHILE
PRIMI 10 CLASSIFICATI CATEGORIA RAGAZZE E RAGAZZI
PRIMI 6 CLASSIFICATI CATEGORIA CADETTE E CADETTI
TUTTI I PARTECIPANTI CATEGORIA SPECIAL E CUCCIOLI
PRIMI 3 CLASSIFICATI DI TUTTE LE ALTRE CATEGORIE
PRIME 8 SOCIETA' CLASSIFICATE**

INFORMAZIONI

CASP Vicenza: atletica@csivicenza.it

Giudici: ggg.atletica.csi@gmail.com

CASP Vicenza

DUEVILLE 29.01.2023
MODULO ISCRIZIONE CATEGORIA CUCCIOLI
Anno 2014/2015/2016

Compilare il modulo e firmarlo

SOCIETÀ:			
N°	COGNOME	NOME	ANNO DI NASCITA
1			
2			
3			
4			
5			
6			
7			
8			
9			
10			
11			
12			
13			
14			
15			
16			
17			
18			
19			
20			

Il sottoscritto

allenatore della società sportiva:

dichiara che tutti gli atleti sopra elencati sono regolarmente tesserati con il CSI e in regola con le disposizioni riguardanti la visita medica di sana e robusta costituzione fisica.

Vicenza li

In fede (firma leggibile)

.....

Ogni cucciolo dovrà partecipare con un'etichetta applicata sulla maglia con riportato cognome, data di nascita e società, questa etichetta deve essere fornita dalla società di appartenenza.

N.B.: il seguente modulo deve essere compilato in tutte le sue parti e consegnato in CALL ROOM 10 minuti prima della partenza al fine di poter partecipare alla manifestazione.